



BERECHNUNGSNACHWEIS STROM

Berechnungsnachweis STROM 01 zur Rechnung vom 20.09.2024

Netzbetreibernummer : 999000000000 / Marktklokation: 000111111111
Vertragskonto-Nr. : 12345678
Verbrauchsstelle : 34497 Korbach
Teststraße 15 02

Verbrauchsermittlung

| Gerät /Zählwerk | Datum | | Zählerstand | | Ableseart | Faktor | Verbrauch |
|--|----------|----------|-------------|-------|-----------|--------|-----------|
| | ab | bis | alt | neu | | | |
| 03 EWF Naturstrom 1 EMH00 1234 5678 / 1.8.0 | 09.09.23 | 31.10.23 | 5.699 | 6.164 | 03 | 1 | 465 kWh |
| 04 Smart Green 1 EMH00 1234 5678 / 1.8.0 | 01.11.23 | 02.09.24 | 6.164 | 9.287 | 02 | 1 | 3.123 kWh |

Verbrauchsvergleich

Vorperiode 13.09.22 - 08.09.23 (361 Tage): 3.692 kWh 10
Aktuelle Periode 09.09.23 - 02.09.24 (360 Tage): 3.588 kWh

Für die Einordnung Ihres Verbrauches in den Bundesdurchschnitt können Sie Ihren Verbrauch mit der Grafik (2) auf der letzten Seite vergleichen. 11

Betragsermittlung

| Bezeichnung | von | bis | Verbrauch | Preisbetrag | Nettosumme |
|---|----------|----------|-----------|----------------------|---------------------|
| Arbeitspreis | 09.09.23 | 31.10.23 | 465 kWh | 30,237 Cent/kWh | 140,60 EUR |
| Grundpreis | 09.09.23 | 31.10.23 | 53 Tage | 80,28 EUR / 365 Tage | 11,66 EUR |
| Stromsteuer | 09.09.23 | 31.10.23 | 465 kWh | 2,05 Cent/kWh | 9,53 EUR |
| Arbeitspreis | 01.11.23 | 31.12.23 | 720 kWh | 27,32 Cent/kWh | 196,70 EUR |
| Grundpreis | 01.11.23 | 31.12.23 | 61 Tage | 80,28 EUR / 365 Tage | 13,42 EUR |
| Stromsteuer | 01.11.23 | 31.12.23 | 720 kWh | 2,05 Cent/kWh | 14,76 EUR |
| Arbeitspreis | 01.01.24 | 02.09.24 | 2.403 kWh | 27,32 Cent/kWh | 656,50 EUR |
| Grundpreis | 01.01.24 | 02.09.24 | 246 Tage | 80,28 EUR / 366 Tage | 53,96 EUR |
| Stromsteuer | 01.01.24 | 02.09.24 | 2.403 kWh | 2,05 Cent/kWh | 49,26 EUR |
| Netto | | | | | 1.146,39 EUR |
| Umsatzsteuer | | | 19 % auf | 1.146,39 EUR | 217,81 EUR |
| Gesamtbetrag für Vertrag: 12345678 | | | | | 1.364,20 EUR |

Im Rechnungsnettobetrag sind Konzessionsabgabe in Höhe von 47,36 EUR, das Netzentgelt in Höhe von 323,81 EUR und Kosten für Messstellenbetrieb in Höhe von 16,55 EUR enthalten.

Hinweis auf Preisänderungen

Preisänderung zum 01.11.23 (sofern uns kein Zählerstand vorlag, erfolgte eine maschinelle Aufteilung der Verbräuche)

Hinweise gemäß Energiewirtschaftsgesetz

- zur Stromkennzeichnung (§ 42) Grafik 1
- zu Beanstandungen und Beschwerden (§ 40 Abs. 2 Nr. 9)

:siehe letzte Seite: 11

Kunden mit dem Tarif "EWF Naturstrom" beziehen ihren Strom zu 100 % aus Erneuerbaren Energien.

- 01 Berechnungsnachweis Strom:** Hier finden Sie die detailliert Verbrauchs- und Betragsermittlung zur Sparte Strom.
- 02 Verbrauchsstelle:** Hier wird die Verbrauchsstelle angegeben, die abgerechnet wird.
- 03 Tarif:** Nach den jeweils gültigen Konditionen dieses Tarifs rechnen wir den Verbrauch ab.
- 04 Zählernummer/Zählwerk:** Hier finden Sie die Zählernummer/Zählwerke Ihres Stromzählers der Verbrauchsstelle. Der Stromzähler misst den Verbrauch.
- 05 Abrechnung-/Verbrauchszeitraum:** Der Zeitraum, für den der Verbrauch abgerechnet wird.
- 06 Zählerstand:** Hier finden Sie den Zählerstand zu Beginn und den neuen Zählerstand am Ende der Abrechnungsperiode.
- 07 Ableseart:** Hier finden Sie den Hinweis auf die Art der Ablesung. 01= Ablesung durch EWF, 02 + 06 = Ablesung durch Kunden, 03 = maschinelle Schätzung
- 08 Faktor:** Wenn ein Stromwandler in der Anlage installiert ist, steht hier der entsprechende Faktor für die Berechnung der Kilowattstunden.
- 09 Verbrauch:** Subtrahiert man den alten Zählerstand vom neuen Zählerstand, so erhält man als Differenz den Verbrauch. Der Faktor multipliziert mit dem Verbrauch ergibt die verbrauchte Energiemenge.
- 10 Vorjahresverbrauch:** Um das Verbrauchsverhalten überprüfen zu können, finden Sie hier den Vorjahresverbrauch als Vergleichswert ausgewiesen.
- 11 Vorjahresverbrauch:** Diese Informationen finden Sie in Papierform auf einer separaten beigeleiten Seite → **GRAFIKEN & INFORMATIONEN.**

Weiter zu den Punkten 12 bis 16 →

Partner der Thüga-Gruppe

Sitz der Gesellschaft
Arolser Landstraße 27
34497 Korbach

Amtsgericht Korbach
HRB 48
USt-IdNr. DE 113089011

Vorsitzender
des Aufsichtsrates
Landrat Jürgen van der Horst

Geschäftsführer
Frank Benz

Telefon 05631 955-0
Telefax 05631 955-401
E-Mail info@ewf.de
Internet www.ewf.de



Berechnungsnachweis STROM zur Rechnung vom 20.09.2024

Netzbetreibernummer : 999000000000 / Marktklokation: 00011111111
Vertragskonto-Nr. : 12345678
Verbrauchsstelle : 34497 Korbach
Teststraße 15

Verbrauchsermittlung

| Gerät /Zählerwerk | Datum ab | Datum bis | Zählerstand alt | Zählerstand neu | Ableseart | Faktor | Verbrauch |
|---------------------------|----------|-----------|-----------------|-----------------|-----------|--------|-----------|
| EFW Naturstrom | | | | | | | |
| 1 EMH00 1234 5678 / 1.8.0 | 09.09.23 | 31.10.23 | 5.699 | 6.164 | 03 | 1 | 465 kWh |
| Smart Green | | | | | | | |
| 1 EMH00 1234 5678 / 1.8.0 | 01.11.23 | 02.09.24 | 6.164 | 9.287 | 02 | 1 | 3.123 kWh |

Verbrauchsvergleich

Vorperiode 13.09.22 - 08.09.23 (361 Tage): 3.692 kWh
Aktuelle Periode 09.09.23 - 02.09.24 (360 Tage): 3.588 kWh
Für die Einordnung Ihres Verbrauches in den Bundesdurchschnitt können Sie Ihren Verbrauch mit der Grafik (2) auf der letzten Seite vergleichen.

Betragsermittlung

| Bezeichnung | von | bis | Verbrauch | Preisbetrag | Nettosumme |
|---|----------|----------|-----------|----------------------|---------------------|
| Arbeitspreis | 09.09.23 | 31.10.23 | 465 kWh | 30,237 Cent/kWh | 140,60 EUR |
| Grundpreis | 09.09.23 | 31.10.23 | 53 Tage | 80,28 EUR / 365 Tage | 11,66 EUR |
| Stromsteuer | 09.09.23 | 31.10.23 | 465 kWh | 2,05 Cent/kWh | 9,53 EUR |
| Arbeitspreis | 01.11.23 | 31.12.23 | 720 kWh | 27,32 Cent/kWh | 196,70 EUR |
| Grundpreis | 01.11.23 | 31.12.23 | 61 Tage | 80,28 EUR / 365 Tage | 13,42 EUR |
| Stromsteuer | 01.11.23 | 31.12.23 | 720 kWh | 2,05 Cent/kWh | 14,76 EUR |
| Arbeitspreis | 01.01.24 | 02.09.24 | 2.403 kWh | 27,32 Cent/kWh | 656,50 EUR |
| Grundpreis | 01.01.24 | 02.09.24 | 246 Tage | 80,28 EUR / 366 Tage | 53,96 EUR |
| Stromsteuer | 01.01.24 | 02.09.24 | 2.403 kWh | 2,05 Cent/kWh | 49,26 EUR |
| Netto | | | | | 1.146,39 EUR |
| Umsatzsteuer | | | 19 % auf | 1.146,39 EUR | 217,81 EUR |
| Gesamtbetrag für Vertrag: 12345678 | | | | | 1.364,20 EUR |

Im Rechnungsnettobetrag sind Konzessionsabgabe in Höhe von 47,36 EUR, das Netzentgelt in Höhe von 323,81 EUR und Kosten für Messstellenbetrieb in Höhe von 16,55 EUR enthalten.

Hinweis auf Preisänderungen

Preisänderung zum 01.11.23 (sofern uns kein Zählerstand vorlag, erfolgte eine maschinelle Aufteilung der Verbräuche)

Hinweise gemäß Energiewirtschaftsgesetz

- zur Stromkennzeichnung (§ 42) Grafik 1
- zu Beanstandungen und Beschwerden (§ 40 Abs. 2 Nr. 9)
siehe letzte Seite

Kunden mit dem Tarif "EFW Naturstrom" beziehen ihren Strom zu 100 % aus Erneuerbaren Energien.

Partner der Thüga-Gruppe

Sitz der Gesellschaft
Arolser Landstraße 27
34497 Korbach

Amtsgericht Korbach
HRB 48
USt.-IdNr. DE 113089011

Vorsitzender
des Aufsichtsrates
Landrat Jürgen van der Horst

Geschäftsführer
Frank Benz

Telefon 05631 955-0
Telefax 05631 955-401
E-Mail info@ewf.de
Internet www.ewf.de

BERECHNUNGSNACHWEIS STROM

- Verbrauchsabschnitte:** Eine Aufteilung des Gesamtabrechnungszeitraums in einzelne Verbrauchsabschnitte erfolgt, sofern sich Änderungen der Preise, des Tarifs, der Steuern oder Abgaben in diesem Zeitraum ergeben haben oder aber eine Zwischenablesung erfolgt ist. Hier wird der Verbrauch im jeweiligen Zeitraum rechnerisch ermittelt, sofern uns kein tatsächlicher Zählerstand vorlag.
- Berechnung Arbeitspreis:** An dieser Position der Rechnung werden jeweils die Verbräuche mit den jeweiligen Arbeitspreisen (netto) multipliziert.
- Stromsteuer:** Der jeweilige Verbrauch wird hier mit der gesetzlichen Stromsteuer multipliziert.
- Grundpreis:** Hier erfolgt die Berechnung des Grundpreises (Zählermiete) für den Abrechnungszeitraum.
- Gesamtbetrag:** Hier finden Sie den Gesamtbetrag der abgerechneten Energieart. In diesem Betrag sind die gesetzlichen Abgaben und Steuern bereits enthalten. Dieser Betrag wird auf der ersten Seite der Rechnung wiederholt.
- Informationen Netznutzung:** Gemäß § 40 Energiewirtschaftsgesetz (EnWG) wird das im Strompreis enthaltene Entgelt für den Netzzugang und die darin enthaltenen Entgelte für den Messstellenbetrieb und die Messung in der Rechnung gesondert ausgewiesen. Diese Entgelte werden von den Netzbetreibern für den Zugang und die Nutzung des Stromnetzes erhoben. In den ausgewiesenen Entgelten sind die jeweils gültigen Netzentgelte, die Abgabe nach dem Kraft-Wärme-Kopplungsgesetz (KWKG) sowie die Konzessionsabgabe an die Kommunen berücksichtigt.

1

Kennzeichnung der Stromlieferungen 2022

der Energie Waldeck-Frankenberg GmbH, Korbach, gemäß § 42 Energiewirtschaftsgesetz vom 7. Juli 2005, zuletzt geändert am 22. Mai 2023

- ☐ Kernenergie
- ▨ Kohle
- ▩ Erdgas
- Sonstige fossile Energieträger
- Erneuerbare Energien mit Herkunftsnachweisen, nicht finanziert aus der EEG-Umlage
- ▨ Erneuerbare Energien, finanziert aus der EEG-Umlage

Umweltauswirkungen

| | | | | |
|--|--------|--------|--------|--------|
| CO ₂ -Emissionen (Gramm/Kilowattstunde) | 0 | 314 | 377 | 679 |
| Radioaktiver Abfall (Gramm/Kilowattstunde) | 0,0000 | 0,0001 | 0,0002 | 0,0002 |

*Beschaffungs-Mix der EWF ohne Berücksichtigung der Erneuerbaren Energien, die über die EEG-Umlage direkt vom Stromkunden finanziert werden.

Energieträger-Mix EWF Naturstrom
Quelle: EWF

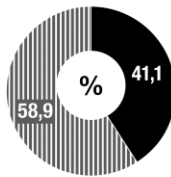

Verbleibender Energieträger-Mix, z.B. EWF Vario und EWF Classic
Quelle: EWF

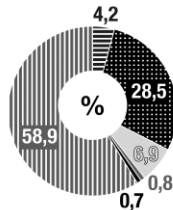

Bundesdeutscher Energieträger-Mix
Quelle: BDEW

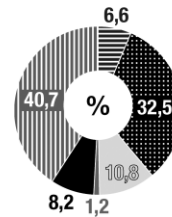

Gesamtenergieträger-Mix, direkte Beschaffung EWF*
Quelle: EWF

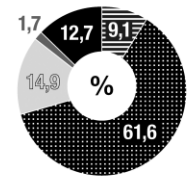

2

Für Ihren persönlichen Verbrauchsvergleich

(Richtwerte ohne jegliche Gewähr):

Ihre Verbrauchsdaten finden Sie im Berechnungsnachweis STROM

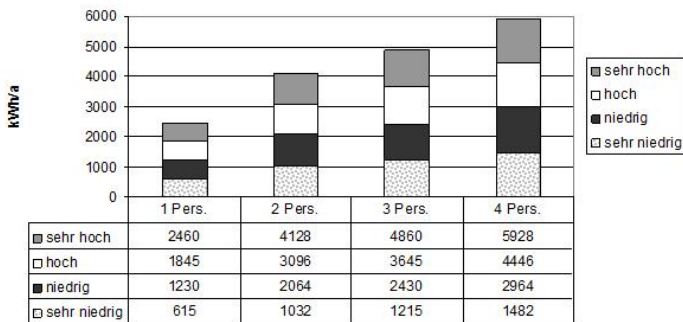

3

Für Ihren persönlichen Verbrauchsvergleich

(Richtwerte ohne jegliche Gewähr):

Ihre Verbrauchsdaten finden Sie im Berechnungsnachweis ERDGAS

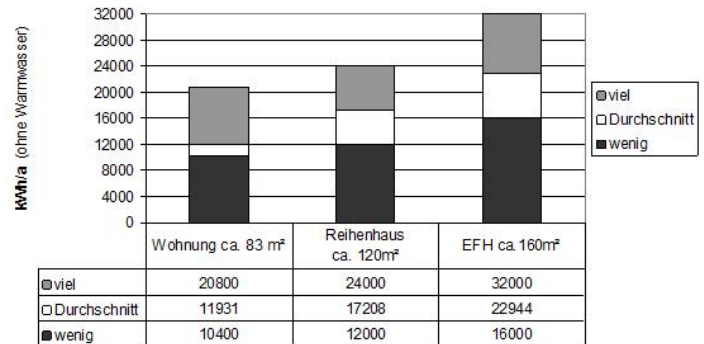

Informationen zu Anbietern von Maßnahmen zur Energieeffizienzverbesserung und Energieeinsparung sowie ihren Angeboten finden Sie auf einer bei der Bundesstelle für Energieeffizienz (BfEE) öffentlich geführten Anbieterliste unter www.bfee-online.de.

Rechnungserteilung

Bei Änderungen von Preis- oder Steuerbestandteilen während eines Abrechnungszeitraumes werden der Jahresgrundpreis und der Verbrauch zeitanteilig abgerechnet.

Auf den Rechnungsbetrag werden die während des Rechnungszeitraumes gezahlten Abschläge angerechnet.

Verbraucherbeschwerden

Als Energieversorgungsunternehmen, Messstellenbetreiber und Messdienstleister (Unternehmen) sind wir verpflichtet, Beanstandungen von Verbrauchern im Sinne des § 13 des Bürgerlichen Gesetzbuches (Verbraucher) insbesondere zum Vertragsabschluss oder zur Qualität von Leistungen unseres Unternehmens (Verbraucherbeschwerden), die den Anschluss an das Versorgungsnetz, die Belieferung mit Energie sowie die Messung der Energie betreffen, innerhalb einer Frist von vier Wochen ab Zugang bei unserem Unternehmen zu beantworten. Die Verbraucherbeschwerde ist zu richten an: Energie Waldeck-Frankenberg GmbH, Arolser Landstraße 27, 34497 Korbach, Telefon: 05631 955-1009, E-Mail: kundenservice@ewf.de. Wird der Verbraucherbeschwerde durch unser Unternehmen nicht abgeholfen, haben wir die Gründe in Textform darzulegen.

Schlichtungsstelle

Zur Beilegung von Streitigkeiten zwischen unserem Unternehmen und Verbrauchern über den Anschluss an das Versorgungsnetz, die Belieferung mit Energie sowie die Messung der Energie kann die Schlichtungsstelle Energie e.V. angerufen werden. Sofern ein Verbraucher eine Schlichtung bei der Schlichtungsstelle Energie e.V. beantragt, sind wir verpflichtet, an dem Schlichtungsverfahren teilzunehmen. Der Antrag des Verbrauchers auf Einleitung des Schlichtungsverfahrens ist erst zulässig, wenn wir der Verbraucherbeschwerde nicht innerhalb einer Frist von vier Wochen ab Zugang der Verbraucherbeschwerde bei unserem Unternehmen abgeholfen haben. Die Anschrift der Schlichtungsstelle Energie e.V. und die Adresse der Webseite der Schlichtungsstelle Energie e.V. lauten: Schlichtungsstelle Energie e.V., Friedrichstraße 133, 10117 Berlin, www.schlichtungsstelle-energie.de. Das Recht der Beteiligten, die Gerichte anzurufen oder ein anderes Verfahren nach dem Energiewirtschaftsgesetz zu beantragen, bleibt unberührt.

Verbraucherservice der Bundesnetzagentur für den Bereich Elektrizität und Gas

Der Verbraucherservice der Bundesnetzagentur stellt Verbrauchern Informationen über das geltende Recht, die Rechte als Haushaltskunde und über Streitbeilegungsverfahren für die Bereiche Elektrizität und Gas zur Verfügung und ist unter folgenden Kontaktdaten erreichbar: Bundesnetzagentur für Elektrizität, Gas, Telekommunikation, Post und Eisenbahnen, Verbraucherservice, Postfach 8001, 53105 Bonn, Telefon 030 22480-500, E-Mail: verbraucherservice-energie@bnetza.de.

| Bankverbindungen | IBAN | SWIFT-BIC |
|--|-----------------------------|-------------|
| Sparkasse Waldeck-Frankenberg | DE07 5235 0005 0000 0058 68 | HELADEF1KOR |
| Kreissparkasse Schwalm-Eder | DE57 5205 2154 0120 0020 01 | HELADEF1MEG |
| Sparkasse Battenberg | DE94 5175 2267 0000 0405 92 | HELADEF1BAT |
| Commerzbank, Korbach | DE77 5204 0021 0330 2700 00 | COBADEFFXXX |
| Waldeck-Frankenger Bank eG | DE32 5236 0059 0000 0460 78 | GENODEF1KBW |
| Volksbank Kassel Göttingen eG | DE30 5209 0000 0050 0033 02 | GENODE51KS1 |
| VR PartnerBank eG Chattenau Schwalm-Eder | DE91 5206 2601 0006 0103 50 | GENODEF1HRV |